CONTES NUMÉRIQUES

FLORENCE

A mi-chemin entre la bande dessinée et l'histoire interactive, Florence est un conte numérique comme vous ne l'avez jamais vu.

- **Quilly - Bibliothèque**

→**Samedi 9 octobre**
→De 11h à 12h, à partir de 7 ans

LA GRANDE HISTOIRE DU PETIT TRAIT

Un conte à dessiner interactif
Vous connaissez certainement Serge Bloch, celui qui dessine les BD Max et Lili. Cette fois-ci, il invite les plus petits et les plus grands à prendre part aux multiples péripéties d'une amitié qui lie pour la vie un petit garçon à son trait rouge...

- **La Chapelle-Launay - Médiathèque**

→**Mercredi 13 octobre**
→À 16h30
→Pour les 4-8 ans

CROQUONS L'ALBUM NUMÉRIQUE

Contes à dessiner, histoires à écouter...
Découvrez de belles histoires qui se racontent aussi avec les yeux et les mains.

- **Le Temple de Bretagne - Médiathèque**

→**Mercredi 13 octobre,** à 10h, sur inscription, à partir de 4 ans

- **Savenay - Médiathèque**

→**Mercredi 20 octobre**, à 16h, à partir de 4 ans

- **Cordemais - Médiathèque**

→**Mercredi 27 octobre**, de 16h à 17h, à partir de 4 ans

LES RENDEZ-VOUS LUDIQUES

ESCAPE ROOM EXPRESS

Plongez dans l'univers du polar et tentez de résoudre l'énigme pour sortir victorieux de l'Escape Room Express !

- **Prinquiau**
- **Salle des aigrettes**

→**Samedi 23 octobre**
→De 9h à 12h, sur inscription par équipe de 3 à 6 personnes
→Durée : 25 minutes
→Tout public à partir de 10 ans

ESCAPE GAME « UNLOCK ! »

Unlock est un jeu de cartes coopératif inspiré des Escape Rooms.
A découvrir en groupe dans une ambiance d'aventure.

- **Cordemais - Médiathèque**

→**Mercredi 13 octobre**
→De 14h30 à 16h30
→**Samedi 23 octobre**
→De 10h30 à 12h30
→À partir de 10 ans

DÉCOUVERTE D'APPLICATIONS JEUNESSE SUR TABLETTE NUMÉRIQUE

Une sélection d'applis jeunesse pour jouer, colorier, dessiner, explorer, écouter des histoires.

- **Le Temple de Bretagne - Médiathèque**

→**Samedi 16 et samedi 23 octobre**
→de 10h30 à 12h30, sur inscription
→À partir de 5 ans

Programmation

SAMEDI 9
Conférence
→**Mes datas et Moi, vie privée et sécurité** [10h] - Médiathèque de Campbon
Atelier
→**Écrire une histoire avec scratch** [14h30-17h] - Médiathèque de La Chapelle-Launay
Conte numérique
→**Florence** - [11h-12h] - Bibliothèque de Quilly

MERCREDI 13
→**Atelier Pixel Art : Les personnages du jeux vidéo** [14h-16h] Salle des Loisirs - Saint Étienne de Montluc
→**Escape-Game : Unlock** [14h30-16h30] Médiathèque de Cordemais
→**Contes numériques : La grande histoire du petit trait** [16h30] Médiathèque de La Chapelle-Launay
→**Contes numériques** : [10h] - Médiathèque du Temple de Bretagne

VENDREDI 15
Conférence
→**Les enfants et les écrans** [20h-21h30] Bibliothèque de Quilly

SAMEDI 16
→**Conférence : You're Fake News** [10h-12h] Médiathèque de Savenay
→**Applications jeunesse sur tablette** [10h30-12h30] Médiathèque du Temple de Bretagne

MERCREDI 20
→**Contes numériques** [16h] Médiathèque de Savenay
→**Tournoi de jeux vidéo** [14h-17h] Bibliothèque de Prinquiau

VENDREDI 22
→**Café/débat : Parentalité et réseaux sociaux** [20h] Médiathèque de La Chapelle-Launay

SAMEDI 23
→**Escape Game -** [9h-12h] Salle des Aigrettes - Prinquiau
→**Escape Game - Unlock** [10h30-12h30] Médiathèque de Cordemais
→**Atelier bd numérique** [10h-12h] Bibliothèque de Bouée
→**Applications jeunesse sur tablette** [10h30-12h30] Médiathèque du Temple de Bretagne
→**Tournoi de jeux vidéo** [14h-17h] Bibliothèque de Quilly

MARDI 26
→**Simulateurs de conduite + bornes d'arcade** [du 26/10 au 06/11] Médiathèque de Savenay
→**Atelier Pixel Art : Les personnages du jeux vidéo** - [14h-16h] Salle des Loisirs - Saint Étienne de Montluc
→**Borne d'arcade retro gaming** [du 26 au 30/10] Médiathèque de Malville

MERCREDI 27
→**Contes numériques** [16h-17h] Médiathèque de Cordemais
→**Jeux vidéo en réalité virtuelle** [10h-12h] Bibliothèque de Lavau-sur-Loire
→**Jeux vidéo coopératifs** [15h-17h30] Bibliothèque de Bouée

JEUDI 28
→**Jeux vidéo coopératifs** [14h-16h] Bibliothèque de Saint Étienne de Montluc
→**Atelier Stop Motion** [14h-16h] Médiathèque du Temple de Bretagne

VENDREDI 29
Ateliers
→**Dresseur de robots** [10h-12h] et [14h-16h] Médiathèque de Campbon
→**Stop-motion** [14h-16h] Bibliothèque de Lavau-sur-Loire

SAMEDI 30
→**Atelier badge éclair** [9h30-10h30] et [11h-12h] Médiathèque de Savenay
→**Atelier stop-motion** - [14h30-17h] Médiathèque de La Chapelle-Launay

Retrouvez toutes les informations sur www.mediatheques.estuaire-sillon.fr

RENSEIGNEMENTS ET RÉSERVATIONS

Pour en savoir +

02 40 56 68 00 - www.mediatheques.estuaire-sillon.fr

Bouée
→02 40 54 97 87 / bibliotheque.bouee@estuaire-sillon.fr
Campbon
→02 28 01 83 10 / mediatheque.campbon@estuaire-silllon.fr
Cordemais
→02 40 57 82 20 / mediatheque.cordemais@estuaire-sillon.fr
La Chapelle-Launay
→02 40 47 94 20 / bibliotheque.lachapellelaunay@estuaire-sillon.fr
Lavau-sur-Loire
→02 40 04 08 76 / bibliotheque.lavausurloire@estuaire-sillon.fr
Le Temple de Bretagne
→02 40 05 46 70 / mediatheque.letempledebretagne@estuaire-sillon.fr
Malville
→02 40 56 02 24 / mediatheque.malville@estuaire-sillon.fr
Prinquiau
→02 28 01 76 72 / bibliotheque.prinquiau@estuaire-sillon.fr
Quilly
→09 70 21 08 89 / bibliotheque.quilly@estuaire-sillon.fr
Saint Étienne de Montluc
→02 40 86 97 35 / bibliotheque.stetiennemontluc@estuaire-sillon.fr
Savenay
→02 40 56 96 95 / mediatheque.savenay@estuaire-sillon.fr

DU 9 AU 30 OCTOBRE 2021

LES RENCONTRES e-MEDIAT' #3

RENCONTRES - RENDEZ-VOUS LUDIQUES - JEUX VIDEO - ATELIERS - CONTES

ESTUAIRE ET SILLON Communauté de communes
www.estuaire-sillon.fr

02 40 56 68 00
www.mediatheques.estuaire-sillon.fr

Médiathèques Estuaire & Sillon

LE PROGRAMME

LES RENCONTRES e-MEDIAT' 2021
du 9 au 30 octobre 2021

Vous aimez les jeux vidéo ? Vous rêvez de créer en 2.0 ?
VR, motion design, Escape Game, kezako ?
Vous êtes curieux, connaisseurs, débutants ?
Les Rencontres e-mediat' proposent, dans les 11 bibliothèques et médiathèques d'Estuaire et Sillon, un programme d'animations numériques, ludiques et sympathiques.

Découvrez le programme et réservez sans plus attendre !

ATELIERS CRÉATIFS

ÉCRIRE UNE HISTOIRE AVEC SCRATCH

Atelier de codage et de programmation

Tu rêves de tester la création d'un jeu vidéo ? D'écrire une histoire interactive, seul ou entre copains ? Aux commandes de ton clavier, tu apprendras le codage et la programmation informatique avec Scratch, guidé par Audric Gueidan (TKPX).

- **La Chapelle-Launay Médiathèque**

→**Samedi 9 octobre**
→De 14h30 à 17h
→À partir de 8 ans
Venir avec un ordinateur portable sinon prévenir lors de l'inscription.

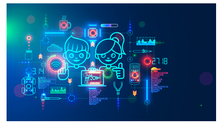

ATELIER PIXEL ART

Les personnages du jeu vidéo

Un atelier participatif pour la réalisation d'une fresque collective.

- **Saint Étienne de Montluc - Salle des loisirs**

→**Mercredi 13 octobre et mardi 26 octobre**
→De 14h à 16h - À partir de 5 ans

ATELIERS CRÉATIFS

ATELIER DE BD NUMÉRIQUE

À l'aide d'une tablette, créez votre 1ère BD

Imaginez, dessinez, mettez vos textes en bulles et créez votre 1ère BD sur tablette !

- **Bouée - Bibliothèque**

→**Samedi 23 octobre de 10h à 12h**
→À partir de 8 ans

ATELIER « DRESSEUR DE ROBOTS »

Avec Cubetto, Thymio et Lego Boost, les participants programment des robots interactifs et se lancent des défis pour devenir de véritables dresseurs de robots.
Animé par l'Association Electroni[k].

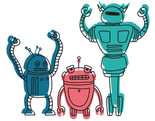

- **Campbon - Médiathèque**

→**Vendredi 29 octobre**
→De 10h à 12h et de 14h à 16h
→Pour les 8-11 ans

ATELIER STOP MOTION

Inventez un scénario et créez votre film d'animation image par image
Apportez vos figurines préférées ou des éléments qui pourraient servir de décor au tournage.

- **Lavau-sur-Loire - Bibliothèque**

→**Vendredi 29 octobre**
→De 14h à 16h - *À partir de 8 ans*

- **La Chapelle-Launay - Médiathèque**

→**Samedi 30 octobre**
→De 14h30 à 17h
→Pour parents et enfants à partir de 8 ans. Animé par Audric Gueidan (TKPX)

- **Le Temple de Bretagne - Médiathèque**

→**Jeudi 28 octobre** - De 14h à 16h *(Atelier réservé aux jeunes inscrits à l'Animation jeunesse).* Renseignements au 06 10 40 66 07

ATELIERS CRÉATIFS

ATELIER BADGE ÉCLAIR

À partir d'un support réalisé à la découpeuse laser, les participants découvrent l'univers des Makers.
Ils créent et customisent leur propre badge lumineux en réalisant un circuit électrique.

- **Savenay - Médiathèque**

→**Samedi 30 octobre**
→De 9h30 à 10h30 et de 11h à 12h
→Pour les 11-13 ans

CAFÉS, DÉBATS, CONFÉRENCES

RENCONTRES

CONFÉRENCE ATELIER « MES DATAS ET MOI, VIE PRIVÉE ET SÉCURITÉ »

Comprendre ce qu'est une donnée personnelle, comment se protéger, limiter ses traces en ligne, confidentialité sur smartphone et intérêt des logiciels libres.
Animé par Audric Gueidan (TKPX)

- **Campbon - Médiathèque** - **Samedi 9 octobre** - À partir de 10h - Tout public

CONFÉRENCE « LES ENFANTS ET LES ÉCRANS »

Quels usages ? Quels risques ? Quel accompagnement ?
Conférence et débat pour comprendre et agir en compagnie de Bruno Méraut, médiateur multimédia.

- **Quilly - Bibliothèque**

→**Vendredi 15 octobre** - De 20h à 21h30 - Public adulte

RENCONTRES

CONFÉRENCE / DÉBAT YOU'RE FAKE NEWS

Comment décrypter le vrai du faux sur internet »

Faux avis commerçants, rumeurs, propagande, théorie du complot : pourquoi et comment trier le vrai du faux sur internet ? Quel regard porter sur le web social pour devenir un citoyen averti et conscient des enjeux d'Internet ?

- **Savenay - Médiathèque**

→**Samedi 16 octobre** - De 10h à 12h - Public adulte

LE CAS FAIT DÉBAT « LES RÉSEAUX SOCIAUX DANS LA FAMILLE. ET SI ON EN PARLAIT ? »

L'usage des réseaux sociaux est source d'inquiétude pour bon nombre de parents, comment aborder le sujet en famille sereinement ?

Un débat animé par Pierre-Yves Laude *(médiateur numérique, fondateur de la Fourmilière numérique)* et Claire Laude *(psychologue clinicienne spécialisée en addictologie).*

- **La Chapelle-Launay Médiathèque**

→**Vendredi 22 octobre**
→À partir de 20h - Public adulte

TOURNOIS DE JEUX VIDÉO

JEUX VIDÉO

Envie de compétition ? Les tournois SpeedRunners sont faits pour vous ! Choisissez votre Skin et foncez sur la Map pour dépasser vos adversaires !

- **Prinquiau - Salle des aigrettes**

→**Mercredi 20 octobre** - De 14h à 17h

- **Quilly - Bibliothèque**

→**Samedi 23 octobre** - De 14h à 17h
→À partir de 8 ans

JEUX VIDÉO

BORNES D'ARCADE ET SIMULATEURS DE CONDUITE

Découvrez l'histoire des jeux vidéo avec les bornes d'arcade (Street Fighter II, Out Run, Pac-Man, Donkey Kong) et vivez l'expérience surprenante de la compétition automobile sur des simulateurs de course !

- **Malville - Médiathèque**

→**Du mercredi 26 octobre au samedi 30 octobre**
→En accès libre sur les horaires d'ouverture

- **Savenay - Médiathèque**

→**Du mercredi 26 octobre au vendredi 5 novembre**
→En accès libre sur les horaires d'ouverture

DÉCOUVERTE DE LA RÉALITÉ VIRTUELLE

Testez les casques de réalité virtuelle grâce à des jeux immersifs !

- **Lavau-sur-Loire - Bibliothèque**

→**Mercredi 27 octobre**
→De 10h à 12h - À partir de 12 ans

DÉCOUVERTE DES JEUX VIDÉO COOPÉRATIFS

En famille ou entre amis, initiez-vous aux jeux vidéo coopératifs !
De la réflexion, de l'entraide, de la communication et du fun !

- **Bouée - Bibliothèque**

→**Mercredi 27 octobre**
→De 15h à 17h30

- **Saint Étienne de Montluc Salle des Loisirs**

→**Jeudi 28 octobre**
→De 14h à 16h - À partir de 7 ans